

SEÑALES VIALES

PREGUNTA 1.

¿DE QUÉ COLOR SON LAS SEÑALES OBLIGATORIAS?

- ✓ Rojas y blancas
- Amarillas y negras
- Azules y blancas

PREGUNTA 2.

¿DE QUÉ COLOR SON LAS SEÑALES TRANSITORIAS?

- Azules
- Amarillas
- ✓ Naranjas

PREGUNTA 3.

¿DE QUÉ COLOR SON LAS SEÑALES PREVENTIVAS?

- Blancas
- Azules
- ✓ Amarillas

PREGUNTA 4.

¿DE QUÉ COLOR SON LAS SEÑALES INFORMATIVAS?

- Verdes
- Rojas
- ✓ Azules

PREGUNTA 5.

¿QUÉ SIGNIFICA ESTA SEÑAL?

- Prohibido estacionar
- Parada de colectivo
- ✓ No avanzar y detenerme hasta tener la calle despejada



PREGUNTA 6.

¿QUÉ SIGNIFICA ESTA SEÑAL?

- ✓ Prohibido giro a la derecha
- Prohibido giro a la izquierda
- Prohibido avanzar



PREGUNTA 7.

¿QUÉ SIGNIFICA ESTA SEÑAL?

- Cruce peligroso
- Prohibido tránsito pesado
- ✓ Prohibido levantar pasajeros



PREGUNTA 8.

¿QUÉ SIGNIFICA ESTA SEÑAL?

- ✓ Calle de doble sentido
- ✓ Calle única mano
- ✓ **Prioridad de paso mano ascendente**



PREGUNTA 9.

¿QUÉ SIGNIFICA ESTA SEÑAL?

- ✓ **No avanzar**
- ✓ **Contramano**
- ✓ **Cruce de caminos**



PREGUNTA 10.

¿QUÉ SIGNIFICA ESTA SEÑAL?

- ✓ **Velocidad máxima permitida**
- ✓ **Velocidad mínima de circulación**
- ✓ **Velocidad controlada por radar**



PREGUNTA 11.

¿QUÉ SIGNIFICA ESTA SEÑAL?

- ✓ Prohibido girar a la derecha
- ✓ Prohibido girar en u
- ✓ **Prohibido girar a la izquierda**



PREGUNTA 12.

¿QUÉ INDICA ESTA SEÑAL?

- ✓ **Prohibido estacionar**
- ✓ **Prohibido estacionar y detenerse**
- ✓ **Prohibido detenerse**



PREGUNTA 13.

¿QUÉ INDICA ESTA SEÑAL?

- ✓ **Caminos con derrumbe**
- ✓ **Hombres trabajando**
- ✓ **Utilice balizas rojas en caso de detención**



PREGUNTA 14.

¿QUÉ SIGNIFICA ESTA SEÑAL?

- Rotonda
- Fin de camino
- ✓ Prohibido girar en u



PREGUNTA 15.

¿QUÉ SIGNIFICA ESTA SEÑAL?

- Ancho máximo de calzada
- ✓ Ancho máximo de vehículos
- Exclusivo camiones



PREGUNTA 16.

¿QUÉ SIGNIFICA ESTA SEÑAL?

- ✓ Altura máxima
- Velocidad máxima
- Velocidad mínima



PREGUNTA 17.

¿QUÉ SIGNIFICA ESTA SEÑAL?

- ✓ Prohibido tocar bocina
- Hospital
- Permitido uso de bocina



PREGUNTA 18.

¿QUÉ SIGNIFICA ESTA SEÑAL?

- Prohibido circular de contramano
- ✓ Preferencia de paso
- Doble mano de circulación



PREGUNTA 19.

¿QUÉ IDENTIFICA ESTA SEÑAL (CRUZ DE SAN ANDRÉS)?

- Cruce de caminos
- ✓ Cruce de vías férreas
- Cruce de peatones

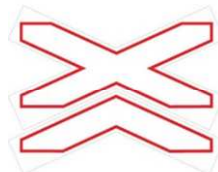

PREGUNTA 20.

¿QUÉ SIGNIFICA ESTA SEÑAL?

- Exclusivo escuela
- Prohibido estacionar
- ✓ Prohibido estacionar y detenerse



PREGUNTA 21.

¿QUÉ SIGNIFICA ESTA SEÑAL?

- Prohibido picadas
- ✓ Prohibido sobrepaso
- Exclusivo vehículos livianos



PREGUNTA 22.

¿QUÉ SIGNIFICA ESTA SEÑAL?

- Detención de camiones
- Solo camiones
- ✓ Camiones por la derecha



PREGUNTA 23.

¿QUÉ SIGNIFICA ESTA SEÑAL?

- Exclusivo automóviles
- ✓ Prohibido automóviles
- Automóviles por la derecha



PREGUNTA 24.

¿QUÉ SIGNIFICA ESTA SEÑAL?

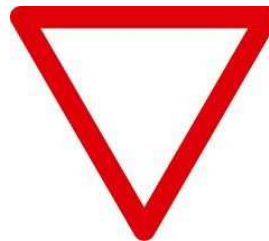

- Que voy de contramano
- ✓ Que ceda el paso
- Dirección obligatoria

PREGUNTA 25.

¿QUÉ SIGNIFICA ESTA SEÑAL?

- ✓ Velocidad máxima permitida
- ✓ Velocidad mínima permitida
- ✓ Límite de altura



PREGUNTA 26.

¿QUÉ SIGNIFICA ESTA SEÑAL?

- ✓ Fin de velocidad mínima
- ✓ Comienzo de velocidad mínima
- ✓ Fin límites de altura



PREGUNTA 27.

¿QUÉ SIGNIFICA ESTA SEÑAL?

- ✓ Doble sentido de circulación
- ✓ Dirección obligatoria
- ✓ Subida peligrosa



PREGUNTA 28.

¿QUÉ SIGNIFICA ESTA SEÑAL?

- ✓ Puente angosto
- ✓ Estrechamiento de las dos manos
- ✓ Comienzo de camino pavimentado

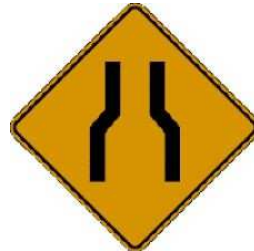

PREGUNTA 29.

¿QUÉ INDICA ESTA SEÑAL?

- ✓ Prohibido hacer zigzag
- ✓ Curva peligrosa
- ✓ Pavimento resbaladizo



PREGUNTA 30.

¿QUÉ INDICA ESTA SEÑAL?

- ✓ Banderillero (gente de obra)
Puedo sobrepasar
Conserve su carril



PREGUNTA 31.

¿QUÉ SIGNIFICA ESTA SEÑAL?

- ✓ Calzada en desnivel
Zona de derrumbes
Calzada resbaladiza



PREGUNTA 32.

¿QUÉ SIGNIFICA ESTA SEÑAL?

- ✓ Calzada resbaladiza
Permitido estacionar al costado de la ruta
Calzada en desnivel



PREGUNTA 33.

¿QUÉ SIGNIFICA ESTA SEÑAL?

- ✓ Camino sinuoso
Curva peligrosa
Pendiente elevada



PREGUNTA 34.

¿QUÉ SIGNIFICA ESTA SEÑAL?

- ✓ Zona de obras
Baden
Calzada irregular

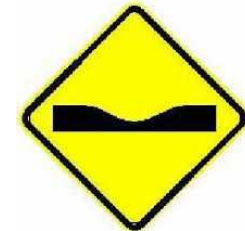

PREGUNTA 35.

¿QUÉ SIGNIFICA ESTA SEÑAL?

- ✓ Camino secundario
- ✓ Ingreso de tránsito
- ✓ Bifurcación de camino



PREGUNTA 36.

¿QUÉ SIGNIFICA ESTA SEÑAL?

- ✓ Estrechamiento de una mano
- ✓ Comienzo de autopista
- ✓ Fin de calzada resbaladiza

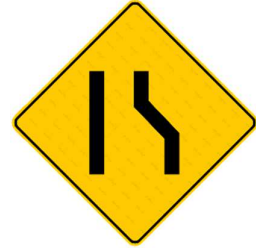

PREGUNTA 37.

¿QUÉ SIGNIFICA ESTA SEÑAL?

- ✓ Pendiente peligrosa
- ✓ Conserve su derecha
- ✓ Camino sinuoso



PREGUNTA 38.

¿QUÉ SIGNIFICA ESTA SEÑAL?

- ✓ Empalme de camino secundario
- ✓ Cruce de caminos
- ✓ Circulación obligatoria



PREGUNTA 39.

¿QUÉ SIGNIFICA ESTA SEÑAL?

- ✓ Curva y contracurva
- ✓ Peligro zona con subidas
- ✓ Fin de ruta



PREGUNTA 40.

¿QUÉ SIGNIFICA ESTA SEÑAL?

- ✓ Niños jugando
Estadio deportivo
Prohibido deportes en esta área



PREGUNTA 41.

¿QUÉ SIGNIFICA ESTA SEÑAL?

- ✓ Prohibido circular micros
Exclusivo para micros
Tránsito pesado



PREGUNTA 42.

¿QUÉ SIGNIFICA ESTA SEÑAL?

- ✓ Exclusivo para discapacitados
Permitido estacionar si está libre
Estacionar por poco tiempo



PREGUNTA 43.

¿QUÉ SIGNIFICA ESTA SEÑAL?

- ✓ Obligación de luces encendidas
Prohibido uso de luces
Zona de lluvias



PREGUNTA 44.

¿QUÉ SIGNIFICA ESTA SEÑAL?

- ✓ Giros permitidos
Fin de caminos
Rotonda



PREGUNTA 45.

¿QUÉ SIGNIFICA ESTA SEÑAL?

- ✓ Prohibido peatones
- ✓ **Cruce de peatones**
- Escuela pública



PREGUNTA 46.

¿QUÉ SIGNIFICA ESTA SEÑAL?

- ✓ Comienzo de limitación de velocidad
- ✓ **Fin de limitación de velocidad**
- Velocidad máxima permitida



PREGUNTA 47.

¿QUÉ SIGNIFICA ESTA SEÑAL?

- ✓ **Fin de prohibición de sobrepaso**
- Prohibición de sobrepaso
- Comienzo de doble vía



PREGUNTA 48.

EN MATERIA DE SEÑALAMIENTO O DEMARCACIÓN HORIZONTAL ¿QUÉ SE ENTIENDE POR "ISLETA"?

- ✓ **Son las marcas canalizadoras y orientadoras de tránsito. No se puede traspasar o circular sobre ellas**
- Son marcas en la calzada que indican lugares donde está permitido detenerse
- Son marcas en la calzada que indican lugares donde está permitido estacionarse y/o detenerse

PREGUNTA 49.

¿QUÉ NOS INDICA EN UN SEMÁFORO, EL ENCENDIDO SOLAMENTE DE LA LUZ ROJA, DE MANERA INTERMITENTE?

- ✓ **Que el semáforo está funcionando parcialmente y que nos aproximamos a un cruce peligroso, debiendo detener la marcha y reiniciándola solo cuando se observe que no hay riesgo para continuar**
- Que el semáforo funciona mal
- Que va a cambiar a verde

PREGUNTA 50.

¿QUÉ SIGNIFICA LA LUZ VERDE DE UN SEMÁFORO?

- Avance después de mirar ambos lados
- Avance
- ✓ **Avance solo si está despejado justo después del cruce de la calle**

PREGUNTA 51.

LAS SEÑALES INFORMATIVAS:

Son las que advierten acerca de la proximidad de una variación en el camino o un hecho que puede resultar peligroso a la circulación y requiere especial atención y adecuación a la conducción

Son las que transmiten órdenes de carácter obligatorio en el lugar para el cual están destinadas

✓ Sirven para brindar información acerca de servicios, lugares, tipos de ruta, distancias y cualquier otro dato de utilidad para el usuario de la vía

PREGUNTA 52.

¿QUÉ SIGNIFICA DOBLE LÍNEA AMARILLA O BLANCA CONTINUA?



Puedo traspasar

✓ No puedo traspasar en ningún sentido
Puedo adelantar si no viene nadie de frente

PREGUNTA 53.

¿QUE SIGNIFICA LA LÍNEA PUNTEADA?



No puedo sobrepasar

✓ Puedo sobrepasar
Conserve su carril

PREGUNTA 54.

¿QUÉ SIGNIFICA ESTA SEÑAL?



- ✓ Parada de micro
- ✓ Carril exclusivo de micros y taxis
- Estacionamiento exclusivo para micros y taxis

PREGUNTA 55.

¿QUÉ SIGNIFICA ESTA DEMARCACIÓN?



- Puedo sobrepasar
- Puedo sobrepasar si no viene nadie
- ✓ Puede sobrepasar quien viene de frente en la mano contraria

PREGUNTA 56.

SEGÚN LA LEY N° 24.449 ¿QUÉ INDICA UN CORDÓN PINTADO DE COLOR AMARILLO?



- ✓ Indica que solo está prohibido estacionar, pudiendo efectuarse detenciones para ascenso y descenso de carga y pasajeros
- Indica que es un lugar reservado para el estacionamiento exclusivo de vehículos destinados al transporte de pasajeros
- Indica que está prohibido estacionar o detenerse al costado de la acera

PREGUNTA 57.

SEGÚN LA LEY N° 24.449 ¿QUÉ INDICA UN CORDÓN PINTADO DE COLOR ROJO?



Que está prohibido estacionar, pudiendo efectuarse la detención para ascenso y descenso de pasajeros
Que es un espacio reservado al estacionamiento exclusivo de vehículos destinados a servicio de emergencia

✓ Que está prohibido estacionar o detenerse al costado de la acera

PREGUNTA 58.

¿QUÉ SIGNIFICA ESTA SEÑAL?



✓ Que puedo realizar el sobrepaso
Que no puedo realizar sobrepaso
Que viene una curva peligrosa

VELOCIDADES PERMITIDAS

PREGUNTA 59.

¿A QUÉ VELOCIDAD PRECAUTORIA SE DEBE CRUZAR UNA BOCACALLE SIN SEMÁFORO?:

A no más de 10 km/h.

A no más de 30 km/h.

✓ A la mitad de velocidad que la de la vía por la que circula.

PREGUNTA 60.

¿CUÁL ES LA VELOCIDAD MÁXIMA EN UNA AVENIDA?

30 km/h

40 km/h

✓ 60 km/h

PREGUNTA 61.

PARA INDICAR LAS VELOCIDADES MÁXIMAS A DESARROLLAR EN ZONAS DONDE ES HABITUAL LA FORMACIÓN DE BANCOS DE NIEBLA, SE UTILIZAN SEÑALES HORIZONTALES EN FORMA DE LETRA V INVERTIDA ¿CÓMO SE SABEN O RECONOCEN ESAS VELOCIDADES MÁXIMAS?

Cuando se alcanza a ver solo una señal v invertida, la velocidad máxima no deberá superar los 40 km/h

Si alcanza a ver dos señales v invertidas, la velocidad máxima no deberá superar los 60 km/h

- ✓ **Ambas respuestas anteriores son correctas**

PREGUNTA 62.

¿CUÁL ES LA VELOCIDAD MÁXIMA PERMITIDA EN AUTOPISTA SEGÚN LA LEY 24.449 PARA AUTOS?

60 km/h

80 km/h

- ✓ **130 km/h**

PREGUNTA 63.

¿CUÁL ES LA VELOCIDAD MÁXIMA PERMITIDA EN UN CRUCE A NIVEL FERROVIARIO SIN BARRERAS NI SEMÁFOROS?

10 km/h

- ✓ **20 km/h**

30 km/h

PREGUNTA 64.

¿QUÉ VELOCIDADES MÁXIMAS ESTÁN PERMITIDAS PARA CIRCULAR CON MOTOCICLETAS?

- ✓ **Las mismas velocidades máximas que automóviles**
La mitad de velocidad máxima permitida para automóviles
Con carácter general 100 km/h

PREGUNTA 65.

¿CUÁL ES LA VELOCIDAD MÁXIMA PARA AUTOS Y MOTOS EN CALLES?

- ✓ **40 km/h**

50 km/h

60 km/h

PREGUNTA 66.

¿CUÁL ES LA VELOCIDAD MÁXIMA PARA AUTOS Y MOTOS EN RUTAS?

90 km/h

100 km/h

- ✓ **110 km/h**

PREGUNTA 67.

¿CUÁL ES LA VELOCIDAD MÁXIMA PARA AUTOS Y MOTOS EN SEMIAUTOPISTAS?

100 km/h

110 km/h

- ✓ **120 km/h**

PREGUNTA 68.

PARA EFECTUAR LAS MANIOBRAS DE ADELANTAMIENTO POR EL CARRIL IZQUIERDO DE UNA AUTOPISTA
¿CUÁL ES LA VELOCIDAD MÁXIMA QUE PUEDE ALCANZAR?

- 150 km/h
- ✓ 130 km/h
- 90 km/h

PREGUNTA 69.

¿CUÁL ES LA VELOCIDAD MÁXIMA PERMITIDA EN RUTAS CUANDO ATRAVESAMOS ZONAS URBANAS?

- ✓ 60 km/h
- 80 km/h
- 90 km/h

PREGUNTA 70.

EN AUTOPISTA O SEMI AUTOPISTA, ¿CUÁL ES LA VELOCIDAD MÁXIMA PERMITIDA PARA LA
CIRCULACIÓN DE CASARODANTES ACOPLADAS O CAMIONES?

- 60 km
- ✓ 80 km
- 90 km

INCIDENTES Y CONTROLES DE TRANSITO

PREGUNTA 71.

SELECCIONE LA INFRACCIÓN QUE CONSIDERA MÁS GRAVE:

- No señalizar la maniobra
- Estacionarse en un lugar indebido
- ✓ Huir de un accidente en el que fue participe.

PREGUNTA 72.

SELECCIONE LA INFRACCIÓN QUE CONSIDERA MÁS GRAVE:

- No tener seguro vigente
- No tener vtv
- ✓ Alcoholemia positiva

PREGUNTA 73.

EN CASO DE QUE UN INSPECTOR DE TRANSITO INDIQUE CIRCULAR TRASPASANDO UN SEMÁFORO EN
ROJO:

- ✓ Debe respetar la indicación de la autoridad de comprobación
- Debe respetar la señal de transito como corresponde
- Rige la norma legal en el caso particular

PREGUNTA 74.

¿CUÁL DE ESTOS FACTORES PROVOCA MÁS ACCIDENTES DE TRÁNSITO?

- ✓ Giro a la izquierda
- Calzada resbaladiza
- ✓ Consumo de alcohol

PREGUNTA 75.

¿CUÁL DE ESTOS FACTORES PROVOCA LESIONES MÁS GRAVES AL MOTOCICLISTA EN ACCIDENTES DE TRÁNSITO?

- ✓ No uso de cascos
- Ausencia de cuenta kilómetros
- Falta de seguro vigente

PREGUNTA 76.

¿CUÁL DE ESTOS FACTORES PROVOCA LESIONES MÁS GRAVES AL CONDUCTOR EN ACCIDENTES DE TRÁNSITO?

- ✓ No poner los giros para señalar
- ✓ Ausencia del uso del cinturón de seguridad
- No tener luces bajas encendidas

PREGUNTA 77.

¿CUÁL DE ESTOS FACTORES PROVOCA MÁS ACCIDENTES DE TRÁNSITO?

- ✓ Consumo excesivo de alimentos antes de un viaje
- ✓ Exceso de velocidad
- Cruce de ferrocarril

PREGUNTA 78.

EN CASO DE REMOCIÓN DE VEHÍCULO HACIA EL CORRALÓN MUNICIPAL POR UNA INFRACCIÓN ¿QUIÉN DEBE HACERSE CARGO DEL PAGO DE LA GRÚA PARA SU LIBERACIÓN?

- ✓ El infractor
- La municipalidad
- El seguro

PREGUNTA 79.

¿UNA PERSONA PUEDE SER ARRESTADA POR CONDUCIR EN ESTADO DE INTOXICACIÓN ALCOHÓLICA?

- ✓ Si
- No
- Depende del vehículo que maneja (camión, auto)

PREGUNTA 80.

¿SE LE PUEDE RETENER EL REGISTRO A UN CONDUCTOR CUYA ALCOHOLEMIA LE DA POSITIVA?

- ✓ Si
- No
- En ningún caso se puede retener el registro de conducir

PREGUNTA 81.

LA NEGATIVA A REALIZAR UNA PRUEBA DE ALCOHOLEMIA ¿CONSTITUYE UNA FALTA?

Solo si se ha incurrido en una infracción o participando de un accidente

No

✓ Siempre

PREGUNTA 82.

¿SE LE PUEDE RETENER EL REGISTRO A UN CONDUCTOR QUE SE DA A LA FUGA EN UN ACCIDENTE?

✓ Si

No

Nunca se puede retener el registro de conducir

PREGUNTA 83.

¿SE LE PUEDE RETENER EL REGISTRO A UN CONDUCTOR PORQUE ESTA VENCIDO?

✓ Si

No

Nunca se puede retener el registro de conducir

PREGUNTA 84.

SI CONDUZCO UN VEHÍCULO QUE NO REÚNE LAS CONDICIONES DE SEGURIDAD:

✓ La autoridad de control está facultada para retener mi vehículo y remitirlo al depósito o corralón

La autoridad de control puede labrarme un acta, pero no puede retener mi vehículo

La autoridad de control debe llevar mi vehículo a un taller de reparación

PREGUNTA 85.

ANTE UN CONTROL DE TRÁNSITO ¿PUEDO NEGARME A DETENER MI VEHÍCULO Y A SOMETERME A UN TEST DE ALCOHOLEMIA?

Si, puedo evadir el control y negarme a realizar el test de alcoholemia porque es un derecho consagrado en la constitución nacional

✓ No, porque es deber de todo conductor sujetarse a las pruebas o exámenes expresamente autorizados, destinados a determinar su aptitud para conducir y su estado de intoxicación alcohólica

Solo puedo negarme si tengo licencia de conducir

PREGUNTA 86.

EN CASO DE QUE ME DETENGAN EN UN OPERATIVO:

✓ Al solo requerimiento de la autoridad competente debo presentar la licencia de conducir y demás documentación exigible

Solo debo presentar la documentación en caso de que la autoridad corresponda a mi localidad, provincia o nación en que resido

Tengo derecho a no presentar la documentación para circular

PREGUNTA 87.

ANTE UN EVENTUAL CONTROL DE TRÁNSITO EN VÍA PÚBLICA, DE CONSTATAR LA AUTORIDAD DE CONTROL ALGÚN TIPO DE FALTA POR PARTE DEL CONDUCTOR, EL PAGO DE LA MULTA (SANCIÓN) PODRÁ EFECTUARSE:

- ✓ En ese mismo momento y ante la autoridad de control si esta lo requiere
Ante el tribunal de faltas que lo determina como sanción a aplicar
Ambas respuestas son correctas

PREGUNTA 88.

EN UN CONTROL VEHICULAR ¿EN QUÉ CIRCUNSTANCIA PUEDE SER RETENIDA LA LICENCIA DE CONDUCIR?

- ✓ Por una alcoholemia positiva
Por no tener seguro
Por no tener vtv el vehículo

PREGUNTA 89.

EN UN CONTROL VEHICULAR ¿EN QUÉ CIRCUNSTANCIA PUEDE SER RETENIDA LA LICENCIA DE CONDUCIR?

- ✓ Por no tener el cinturón puesto
Por estar vencida
Por no tener las luces reglamentarias encendidas

PREGUNTA 90.

EN UN CONTROL VEHICULAR ¿EN QUÉ CIRCUNSTANCIA PUEDE SER RETENIDA LA LICENCIA DE CONDUCIR?

- ✓ Por no tener las patentes pagas
Por huir de un accidente
Por no respetar los límites de velocidad permitidos

PREGUNTA 91.

EN UN CONTROL VEHICULAR ¿EN QUÉ CIRCUNSTANCIA PUEDE SER RETENIDA LA LICENCIA DE CONDUCIR?

- ✓ Por estar adulterada o ser apócrifa
Por no tener seguro al día
Usar teléfono celular

PREGUNTA 92.

EN UN CONTROL VEHICULAR ¿EN QUÉ CIRCUNSTANCIA PUEDE SER RETENIDA LA LICENCIA DE CONDUCIR?

- ✓ Realizar maniobras peligrosas
Por no tener los elementos de seguridad exigidos
Por transportar menores de edad en asientos delanteros

PREGUNTA 93.

EN CASO DE COMPROBAR UNA FALTA ¿PUEDE UN AGENTE DE TRÁNSITO RETENER LA LICENCIA DE CONDUCIR?

- No, porque es un documento personal
- ✓ Solo en los casos que la normativa vigente lo indique
- Solo en casos de incidentes que involucren a terceros

PREGUNTA 94.

FRENTE A LA NEGATIVA POR PARTE DEL CONDUCTOR A REALIZAR UNA PRUEBA DE ALCOHOLEMIA ¿EL AGENTE DE CONTROL PODRÁ PROHIBIRLE CONTINUAR CONDUCIENDO?

- Si, ya que se presume el estado de alcoholemia positiva
- Si, deberá ordenar la remoción del vehículo
- ✓ Ambas respuestas, son correctas

RESPONSABILIDADES Y OBLIGACIONES

PREGUNTA 95.

EL CONDUCTOR, ¿QUE DOCUMENTACIÓN PERSONAL Y DEL VEHÍCULO DEBE LLEVAR CONSIGO?

- La licencia de conducir es suficiente
- La licencia de conducir, su documento de identidad y la cédula verde
- ✓ Licencia de conducir, documento de identidad, cedula verde, seguro, vtv, oblea gnc (si lo tuviera)

PREGUNTA 96.

EN MATERIA DE RESPONSABILIDAD PENAL, ¿PUEDE ESTA TRANSFERIRSE DE UNA PERSONA A OTRA? (POR EJEMPLO, DEL CONDUCTOR DEL VEHÍCULO QUE PROVOCA EL ACCIDENTE AL DUEÑO DEL VEHÍCULO)

- ✓ No, porque la responsabilidad penal es intransferible
- Si, y de este último también puede transferirse a la compañía de seguros
- El juez resolverá en función de la gravedad del accidente y sus consecuencias

PREGUNTA 97.

PARA CIRCULAR EN LA VÍA PÚBLICA ¿ES OBLIGATORIO PATENTAR Y UTILIZAR LA CHAPA PATENTE EN TODOS LOS VEHÍCULOS?

- No
- Si una vez ingresada la solicitud en el registro del automotor correspondiente, aunque no se le haya entregado la patente
- ✓ Sí, con la chapa patente colocada

PREGUNTA 98.

¿QUIÉN ES EL RESPONSABLE CIVIL POR UN ACCIDENTE DE TRÁNSITO PRODUCIDO POR UN MENOR DE EDAD POSEEDOR DE UNA LICENCIA DE CONDUCTOR?

- El que lo acompaña
- ✓ El que firmo la autorización para obtener la licencia
- El que autorizo el uso del vehículo

PREGUNTA 99.

¿ES OBLIGATORIO REALIZAR LA VTV PARA LAS MOTOCICLETAS?

- ✓ Si
- No
- Solo las importadas

PREGUNTA 100.

UNA DENUNCIA POLICIAL DE EXTRAVÍO DE LA LICENCIA DE CONDUCIR ¿LO HABILITA A CONDUCIR?

- ✓ Si
- No
- Depende

PREGUNTA 101.

¿CUÁL ES EL PLAZO DE GRACIA PARA EFECTUAR LA PRIMERA REVISIÓN TÉCNICA VEHICULAR DE UN VEHÍCULO OKM?

- 36 meses
- 12 meses
- ✓ 24 meses

PREGUNTA 102.

CON UNA LICENCIA CLASE B.1 PODRÁ CONDUCIR:

- ✓ Automóviles, pick-up y camiones cuyo peso total no supere los 3,500 kg.
- Automóviles, pick-up y ciclomotores de 55 cc.
- Automóviles y pick-up cuyo peso total sea 5000 kg

PREGUNTA 103.

¿PUEDO MANEJAR CUALQUIER CILINDRADA DE MOTO?

- ✓ No, dependerá de la subcategoría indicada en mi licencia de conducir
- Si
- Depende de la edad

PREGUNTA 104.

EN CASO DE PARTICIPAR EN UN SINIESTRO VIAL, ES RECOMENDABLE QUE QUIEN LLAME POR TELÉFONO AL SERVICIO DE EMERGENCIAS (107), INDIQUE CON CLARIDAD:

- ✓ Lugar del hecho, características del incidente, cantidad y estado de víctimas
- Lugar del hecho, numero de dominio de los vehículos involucrados, cantidad y estado de las víctimas
- Únicamente lugar del hecho para ganar tiempo y que el servicio llegue lo más rápido posible

PREGUNTA 105.

¿CUÁNTAS “CEDULAS PARA AUTORIZADOS A CONDUCIR” (CEDULA AZUL) PODRÁN OTORGARSE PARA UN MISMO VEHÍCULO?

- Solo una
- ✓ La cantidad que solicite el titular del vehículo
- Hasta cinco

PREGUNTA 106.

¿QUÉ OBLIGACIONES IMPONE LA LEY A AQUEL CONDUCTOR QUE PARTICIPE DE UN SINIESTRO?

Detenerse inmediatamente, solicitar auxilio para atender a las víctimas si las hubiera y brindar su colaboración para evitar mayores daños para la circulación

Suministrar sus datos personales, del vehículo, de la licencia de conducir y del seguro obligatorio a los demás siniestrados y a la autoridad interviniente

✓ **Ambas respuestas a y b, son correctas**

PREGUNTA 107.

EN UN INCIDENTE DE TRANSITO ¿QUÉ SIGNIFICA QUE EL CONDUCTOR SEA CONSIDERADO RESPONSABLE POR NEGLIGENCIA?

Que no ha respondido adecuadamente a una circunstancia del tránsito por falta de práctica en la conducción

Que ha realizado un acto con su vehículo que las reglas de prudencia indican no hacer, es decir, que ha actuado peligrosamente

✓ **Que ha actuado no conforme a las exigencias de la ley**

PREGUNTA 108.

AL TENER LA LICENCIA VENCIDA ¿POR CUÁNTO TIEMPO PUEDE SEGUIR CONDUCIENDO SIN ESTAR EN INFRACCIÓN?

30 días corridos desde su vencimiento

Hasta las 00:00 hrs del día de cumpleaños

✓ **No está permitido conducir con la licencia vencida, excepto que el vencimiento fuese un día inhábil, en cuyo caso se traslada al día hábil siguiente**

PREGUNTA 109.

CUANDO SE VENDE LA LICENCIA DE CONDUCIR ¿CUÁNTO TIEMPO PUEDE TRANSCURRIR PARA SU RENOVACIÓN ANTES DE QUE SE NECESITE TRAMITARLA COMO SI FUESE ORIGINAL/PRINCIPIANTE?

30 días corridos desde su vencimiento

Para que se la pueda renovar, siempre debe hacerse antes de su vencimiento. Una vez vencida se la debe tramitar como licencia nueva.

✓ **No debe superar los 90 días**

PREGUNTA 110.

LA UBICACIÓN Y POSICIÓN DE LAS PLACAS DE DOMINIO DEL VEHÍCULO ¿PUEDE SURGIR ALGÚN TIPO DE MODIFICACIÓN?

Solo pueden, eventualmente, ampliarse para mejorar su visibilidad

✓ **No, deben estar colocadas en el lugar y de forma reglamentaria**

Solo está prohibido modificar la placa de dominio trasera, no así la delantera

PREGUNTA 111.

¿SE PUEDE MANEJAR UN VEHÍCULO CON CEDULA AZUL A NOMBRE DE OTRA PERSONA?

Siempre y cuando se encuentre vigente

Solo se es un familiar directo o tiene una relación laboral

✓ **En ningún caso**

PREGUNTA 112.

TODO VEHÍCULO DEBE ESTAR CUBIERTO POR UN SEGURO ¿QUÉ DAÑOS MÍNIMAMENTE DEBE CUBRIR?

- ✓ Eventuales daños causados a terceros transportados únicamente
- Eventuales daños causados a terceros transportados o no
- Daños causados a los vehículos únicamente

PREGUNTA 113.

AL SUFRIR LA PERDIDA DE LA PLACA DE DOMINIO DE UN VEHÍCULO ¿DÓNDE SE PUEDE SOLICITAR SU REPOSICIÓN?

- ✓ Se la puede solicitar en cualquier establecimiento que la realice
- Se la debe solicitar en el registro nacional de la propiedad del automotor que corresponde al vehículo
- Ambas respuestas son correctas.

PREGUNTA 114.

¿CUÁL ES EL OBJETIVO DE LA VERIFICACIÓN TÉCNICA VEHICULAR?

- Reducir la contaminación y mejorar la calidad del medio ambiente
- Garantizar el cumplimiento de las normas de seguridad de los vehículos
- ✓ Ambas respuestas son correctas

PREGUNTA 115.

EN EL CASO DE TENER QUE REALIZAR UNA REVERIFICACION DE LA VTV, POR MOTIVOS DE UNA DESAPROBACIÓN ORIGINAL ¿CUÁL ES EL PLAZO DE TIEMPO PARA QUE ESTA SEA GRATUITA?

- No hay plazo, si llegase a desaprobarse se deberá volver a abonar el arancel correspondiente aunque se realice al otro día
- Si se realiza dentro de los 60 días corridos a partir de efectuada la verificación
- ✓ Si se realiza dentro de los 60 días hábiles de efectuada la verificación

ELEMENTOS DE SEGURIDAD

PREGUNTA 116.

DE DÍA, CUANDO LLUEVE INTENSAMENTE ¿DEBE ENCENDER LAS LUCES DEL CICLOMOTOR?

- ✓ Sí, porque disminuye la visibilidad
- No, porque las luces solo deben utilizarse por la noche
- Sí, pero solo en rutas

PREGUNTA 117.

USTED HA SUFRIDO UN DESPERFECTO EN SU VEHÍCULO Y LO HA DEJADO INMOVILIZADO EN LA BANQUINA ¿DEBE SEÑALIZARLO?

- ✓ Si, con las balizas, los triángulos de señalización de peligro y con las luces de posición
- No, porque el vehículo no está en la calzada
- Si, con los triángulos de señalización de peligro

PREGUNTA 118.

EL CINTURÓN DE SEGURIDAD ¿SOLO ES OBLIGATORIO SU USO EN RUTAS Y AUTOPISTAS?

- ✓ Verdadero
- Falso
- Solo el conductor

PREGUNTA 119.

EN UNA MOTOCICLETA ¿DURANTE EL DÍA ES OBLIGATORIO LLEVAR LAS LUCES ENCENDIDAS?

- ✓ No
- Si
- Depende el camino

PREGUNTA 120.

LOS CASCOS DE USO INDUSTRIAL ¿SON APTOS PARA CIRCULAR EN MOTOCICLETAS O CICLOMOTORES?

- Si
- Si, en algunos casos
- ✓ No

PREGUNTA 121.

¿CON QUE LUCES ENCENDIDAS SE DEBE CIRCULAR DE NOCHE EN LA CIUDAD?

- ✓ Con luz de posición, luz baja y luz chapa patente
- Con luz de alcance medio o faros rompe nieblas
- Con luz alta, bajando a luz de alcance medio en caso de aproximarse un vehículo de frente

PREGUNTA 122.

A LAS PLACAS DE IDENTIFICACIÓN DE DOMINIO (CHAPAS PATENTE) ¿ESTÁ PERMITIDO UBICARLAS EN LA LUNETAS TRASERA DEL VEHÍCULO U OTRO LUGAR QUE NOSOTROS DESEAMOS?

- Sí, siempre que sean bien visibles
- Sí, pero solo la placa trasera
- ✓ No, las placas deben ubicarse en los lugares indicados para ello, sin excepción

PREGUNTA 123.

EN CASO DE DETENCIÓN FORZADA ¿A QUÉ DISTANCIA DEBE COLOCAR LAS BALIZAS TRIANGULARES?

- ✓ 30 metros
- 60 metros
- 80 metros

PREGUNTA 124.

¿EN QUÉ MOMENTO DEBEN USARSE LAS LUCES DE GIRO?

- ✓ En las bocacalles para pedir la prioridad de paso
- Debe usarse en los cruces de vías y advertir los sobrepasos
- En caso de emergencias

PREGUNTA 125.

¿CON QUE LUCES ENCENDIDAS CRUZA DE NOCHE UN PASO A NIVEL SIN BARRERAS?

Con luz de posición, haciendo destellos intermitentes de luz alta para ser notado por un tren que pudiera estar aproximándose u otros vehículos

✓ Con luz de posición para poder observar mejor las luces de un tren que pudiera estar aproximándose y ser vistos por otro auto

Con las luces apagadas para poder observar mejor las luces de un tren que pudiera estar aproximándose

PREGUNTA 126.

EL GAS EMITIDO POR EL ESCAPE (MONÓXIDO DE CARBONO) ES:

✓ Venenoso, incoloro y no tiene olor
Inofensivo para la salud
Ninguna de las dos

PREGUNTA 127.

EN UN TÚNEL BIEN ILUMINADO, ¿ES NECESARIO ENCENDER LAS LUCES?

No
✓ Si, las bajas y de posición
Solo si hay un cartel que lo indique

PREGUNTA 128.

EN EL AUTOMÓVIL ¿DÓNDE DEBE COLOCARSE EL MATAFUEGO?

En el baúl, firmemente amarrado
Suelto, debajo del asiento
✓ En el interior del vehículo, firmemente amarrado.

PREGUNTA 129.

¿ESTÁ PERMITIDO EN LOS VEHÍCULOS, AGREGAR EN LOS PARAGOLPES ELEMENTOS (DEFENSAS, ETC.) DE CUALQUIER NATURALEZA, QUE PUEDAN CONSIDERARSE PELIGROSOS PARA PERSONAS U OTROS VEHÍCULOS?

✓ No está permitido modificar paragolpes originales de fábrica agregándoles elementos que puedan considerarse peligrosos o agresivos.
Pueden agregarse defensas en vehículos pequeños
Depende de la zona donde se circule

PREGUNTA 130.

¿DÓNDE DEBEN LLEVARSE LAS BALIZAS PORTÁTILES?

En la guantera
✓ En el interior del baúl, debidamente sujetas
En un lugar accesible

PREGUNTA 131.

¿QUÉ LUCES DEBE POSEER OBLIGATORIAMENTE UNA MOTO, TRICICLO O CICLOMOTOR?

- ✓ Las mismas que un automóvil, en forma y cantidad adaptada a cada vehículo
Únicamente una luz blanca adelante y una roja atrás
No son obligatorias si circulan únicamente de día

PREGUNTA 132.

¿EL USO DEL CASCO ES OBLIGATORIO PARA LOS DOS OCUPANTES DEL MOTO VEHÍCULO?

- No
Solo para el conductor
- ✓ Si

PREGUNTA 133.

¿ES OBLIGATORIO EL USO DE LAS LUCES ENCENDIDAS LAS 24 HRS EN RUTAS Y AUTOPISTAS?

- ✓ Si
No
Solo en rutas nacionales

PREGUNTA 134.

¿DEBE TENER LUZ LA PLACA PATENTE TRASERA?

- No es obligatorio
Solo en vehículos afectados a servicios públicos
- ✓ Sí, es obligatorio

PREGUNTA 135.

EL USO DEL CINTURÓN DE SEGURIDAD ¿ES OBLIGATORIO PARA TODOS LOS OCUPANTES DEL VEHÍCULO?

- No
- ✓ Si
Solo para los que viajan en asientos delanteros

PREGUNTA 136.

¿QUÉ UTILIDAD TIENEN LOS CINTURONES DE SEGURIDAD?

- Son útiles solo para altas velocidades
Sirven para proteger a los menores
- ✓ Evitan y/o disminuyen los daños físicos a las personas, en caso de accidentes

PREGUNTA 137.

SI UN AUTOMÓVIL POSEE 4 CINTURONES DE SEGURIDAD ¿CUÁNTAS PERSONAS PUEDEN VIAJAR EN ESE AUTOMÓVIL?

- Todas las que tengan asiento
- ✓ Solo 4 personas
Según el número de apoyacabezas

SEGURIDAD AL CONDUCIR

PREGUNTA 138.

¿PUEDE UN CONDUCTOR LLEVAR A MENORES DE 10 AÑOS EN LOS ASIENTOS DELANTEROS?

Si, cuando lo haga utilizando un dispositivo homologado
En principio no, pero podría hacerlo en una pick up

✓ No

PREGUNTA 139.

¿ESTÁ PERMITIDO LLEVAR NIÑOS EN BRAZO O RODILLAS DEL CONDUCTOR O ACOMPAÑANTE?

Si
Solo en la parte trasera del vehículo

✓ No

PREGUNTA 140.

INGERIR ALIMENTOS ANTES DE CONDUCIR PUEDE AFECTAR NEGATIVAMENTE A LA CONDUCCIÓN, POR TANTO ANTES DE INICIAR UN VIAJE Y PARA EVITAR LA APARICIÓN DE SUEÑO DEBE:

Abstenerse de ingerir alimentos para viajar en ayunas
Ingerir alimentos de alto contenido en grasas, que dan mayor vitalidad

✓ Ingerir alimentos livianos

PREGUNTA 141.

¿CUÁLES SON LOS NÚMEROS DE EMERGENCIA QUE TODO USUARIO DE LA VÍA PÚBLICA DEBE CONOCER CON EL OBJETIVO DE PODER LLAMAR Y PEDIR AYUDA ANTE UN ACCIDENTE DE CUALQUIER ÍNDOLE?

211 y/o 109

112 y/o 110

✓ 911 y/o 107

PREGUNTA 142.

SI EL CONDUCTOR DE UN VEHÍCULO TOCA REPETIDAMENTE LA BOCINA Y EL ACOMPAÑANTE SACA EL BRAZO AGITANDO UN PAÑUELO ¿QUÉ ESTÁ INDICANDO?

Que el vehículo tiene un desperfecto
Que transportan a una persona grave a un hospital
Al exceso de velocidad y la violación de luz roja.

✓ Que transportan a una persona grave a un hospital

PREGUNTA 143.

¿QUÉ VEHÍCULO PUEDE REALIZAR EL REMOLQUE DE OTRO VEHÍCULO AVERIADO EN LA VÍA PÚBLICA?

Solo los vehículos destinados a ese fin
Cualquier vehículo que posea potencia suficiente para remolcarlo y balizas encendidas
Cualquier vehículo que posea al menos algún tipo de elemento para sujetarlo firmemente sin riesgo

✓ Solo los vehículos destinados a ese fin

PREGUNTA 144.

EN UNA AUTOPISTA ¿ESTÁ PERMITIDO REMOLCAR CON SU VEHÍCULO A OTRO QUE SE ENCUENTRA DESCOMPUESTO?

- ✓ Sí, pero solo hasta el lugar más próximo donde pueda quedar inmobilizado
- No, pero solo si soy titular de un permiso que autoriza a conducir vehículos con remolque**
- No, porque está prohibido

PREGUNTA 145.

¿UN CONDUCTOR PUEDE CIRCULAR CON LOS AURICULARES PUESTOS?

- ✓ Si
- No**
- Depende del camino

PREGUNTA 146.

LOS CICLOMOTORES NO DEBEN LLEVAR CARGA NI PASAJEROS SUPERIORES A:

- ✓ 30 kg
- 40 kg**
- 50 kg

PREGUNTA 147.

¿HASTA QUÉ EDAD LOS CHICOS DEBEN VIAJAR EN EL ASIENTO TRASERO SUJETOS CON EL CINTURÓN DE SEGURIDAD SEGÚN LA LEY NACIONAL?

- ✓ 8 años
- 12 años**
- 10 años

PREGUNTA 148.

¿HASTA QUÉ EDAD DEBEN VIAJAR EN LOS DISPOSITIVOS DE RETENCIÓN INFANTIL LOS MENORES EN EL ASIENTO TRASERO?

- ✓ 3 años
- 10 años**
- 5 años

PREGUNTA 149.

¿CUÁNTOS OCUPANTES PUEDEN IR EN UNA MOTOCICLETA?

- ✓ **Conductor y 1 acompañante con casco ambos**
- Conductor y 2 acompañantes con casco
- Todos los que entren

PREGUNTA 150.

¿CUÁL ES LA GRADUACIÓN MÁXIMA PERMITIDA DE ALCOHOL PARA CONDUCTORES DE AUTOMÓVILES?

- 5 gr/l
- 1 gr/l
- ✓ 0,5 gr/l

PREGUNTA 151.

¿CUÁL ES LA GRADUACIÓN MÁXIMA PERMITIDA DE ALCOHOL PARA CONDUCTORES DE MOTOVEHÍCULOS?

- 1 gr/l
- 0,5 gr/l
- ✓ 0,2 gr/l

PREGUNTA 152.

EN EL VEHÍCULO QUE USTED CONDUCE VA A VIAJAR COMO PASAJERO SU HIJO DE 8 AÑOS ¿ESTÁ PERMITIDO QUE LO HAGA EN EL ASIENTO DELANTERO DEL MISMO?

- No, en ningún caso
- ✓ No, salvo que utilice asientos de seguridad o dispositivos debidamente homologados para este fin
- Si, en todos los casos

PREGUNTA 153.

LA TOLERANCIA MÁXIMA DE ALCOHOL PARA CONDUCTORES PROFESIONALES ES:

- ✓ 0,0 gr/1000 cm³
- 0,2 gr/1000 cm³
- 0,5 gr/1000 cm³

PREGUNTA 154.

DURANTE LA CIRCULACIÓN, EL USO DE TELEFONÍA CELULAR ESTÁ PROHIBIDA PARA EL CONDUCTOR PORQUE PRESENTA UN FACTOR DE RIESGO:

- Disminuye su capacidad atencional y limita el sentido de la audición, aumentando el tiempo de reacción
- Debido a que el conductor debe mantener ambas manos comprometidas en la acción de conducir, el equipo celular reduciría la capacidad para maniobrar
- ✓ Ambas respuestas son correctas

PREGUNTA 155.

DURANTE LA CIRCULACIÓN, LA PROHIBICIÓN DEL USO DE TELEFONÍA CELULAR AFECTA TAMBIÉN AL ACOMPAÑANTE

- En condiciones normales, no, pero si cuando la circulación se realiza en condiciones de máximo peligro
- ✓ La prohibición del uso del teléfono celular afecta solo al conductor del vehículo
- Ambas respuestas son correctas

PREGUNTA 156.

SI CONDUCE UN AUTOMÓVIL QUE TENGA AIR-BAG EN LA PARTE DELANTERA ¿ES OBLIGATORIO ABROCHARSE EL CINTURÓN DE SEGURIDAD?

- ✓ Si, la obligatoriedad es indistinta al air-bag
- No, porque el vehículo dispone de un dispositivo de seguridad pasiva análoga Solo para el acompañante del asiento delantero, el conductor además de ir tomado del volante cuenta con la protección adicional del air-bag

PREGUNTA 157.

EN UNA CAMIONETA ¿PUEDEN TRANSPORTARSE PERSONAS EN EL SECTOR DE CARGA?

- ✓ Si
- No
- Depende de las condiciones de seguridad de los ocupantes

PREGUNTA 158.

EN LAS RECTAS LA MIRADA DEL CONDUCTOR DEBE DIRIGIRSE SIEMPRE A

- Diez metros delante del capot
- Lo más cercano hacia adelante
- ✓ Al punto más lejano donde convergen las líneas de demarcación del pavimento

PREGUNTA 159.

SU DOCTOR LE HA RECETADO UN TRATAMIENTO ¿POR QUÉ USTED DEBE CONSULTARLE SI PUEDE CONDUCIR O NO?

- ✓ Porque algunas medicinas pueden hacer que sus reacciones sean más lentas
- Porque en caso de accidente no lo cubre el seguro
- No tiene importancia

PREGUNTA 160.

EL CICLISTA ¿TIENE PERMITIDO LLEVAR UN PASAJERO?

- Sí, únicamente si no compromete la visibilidad
- ✓ Si, mientras que este ubicado en un asiento adicional detrás del conductor
- Ambas respuestas son correctas

PREGUNTA 161.

UN MENOR DE 12 AÑOS PUEDE CIRCULAR EN BICICLETA POR:

- La calle, acompañado de un adulto mayor de 18 años
- Por la vereda, a la menor velocidad posible
- ✓ Ambas respuestas son correctas

PREGUNTA 162.

¿A QUÉ SE LLAMA DISTANCIA DE FRENADO?

- A la cantidad de metros que lleva frenar un auto a cero
- Al tiempo que lleva frenar un auto a cero
- ✓ A la distancia de seguridad que se debe tener con el vehículo que tiene delante

RESPONSABILIDAD VIAL

PREGUNTA 163.

SOBRE EL CONCEPTO DE EDUCACIÓN VIAL ¿A QUÉ SE HACE REFERENCIA?

- Al aprendizaje de las normas de la ley de tránsito
- A la adquisición de valores para poder lograr una mejor convivencia
- ✓ Ambas

PREGUNTA 164.

¿QUÉ ES UN CARRIL DE CIRCULACIÓN VEHICULAR?

- Banquina de la izquierda
- Banquina de la derecha
- ✓ Franja de la calzada por donde circulan los vehículos en una fila

PREGUNTA 165.

CIRCULA CONDUCIENDO UNA MOTOCICLETA Y SE ENCUENTRA CON UN BACHE EN LA CALZADA. SI NO PUEDO ESQUIVARLO O EVITARLO ¿CUÁL DE LOS SIGUIENTES COMPORTAMIENTOS SERIA EL MAS IDÓNEO?

- ✓ Aminorar la velocidad y pasar sobre el bache manteniendo vertical la motocicleta
- Ponerse de pie sobre los reposapiés laterales y aumentar rápidamente la velocidad
- Aumentar la velocidad al máximo y desembragar justo en el momento que se circula sobre el bache

PREGUNTA 166.

SI USTED SALE DE UN ESTACIONAMIENTO PARALELO AL CORDÓN, PREVIAMENTE DEBE:

- Tocar bocina e incorporarse al tránsito pasante
- ✓ Salir con precaución cuando no haya tránsito pasante y colocar luz de giro
- Salir lo más rápido posible porque tiene prioridad

PREGUNTA 167.

¿QUÉ VEHÍCULO TIENE PRIORIDAD DE PASO EN UNA INTERSECCIÓN DE CALLES DE IGUAL JERARQUÍA?

- El que llega primero a la intersección.
- El vehículo de porte mayor.
- ✓ El que circula desde la derecha.

PREGUNTA 168.

COMO NORMA DE CARÁCTER GENERAL ¿QUIÉN TIENE PRIORIDAD DE PASO EN UNA ENCRUCIJADA O BOCACALLE?

- Los vehículos de transporte de pasajeros
- El vehículo de menor tamaño
- ✓ El vehículo que se presenta por el lado derecho

PREGUNTA 169.

CON CARÁCTER GENERAL ¿QUÉ VEHÍCULO TIENE PRIORIDAD DE PASO EN UNA PENDIENTE?

- ✓ Los vehículos que ascienden por sobre los que descienden
- Los vehículos que descienden por sobre los que ascienden
- Depende lo que indique la señal correspondiente

PREGUNTA 170.

CON CARÁCTER GENERAL, EN LOS CRUCES SIN SEMÁFORO ¿QUIÉN TIENE LA PRIORIDAD DE PASO?

- El automotor
- ✓ El peatón
- El transporte público

PREGUNTA 171.

CON CARÁCTER GENERAL, CUANDO NOS ENCONTRAMOS CON UNA SEÑAL DE "PROHIBIDO ESTACIONAR" ¿ESTÁ PERMITIDO PARAR PARA SUBIR O BAJAR PASAJEROS DE UN AUTOMÓVIL?

- ✓ Si
- No
- Según la hora

PREGUNTA 172.

¿QUIÉN TIENE PRIORIDAD DE PASO EN ESTA IMAGEN?

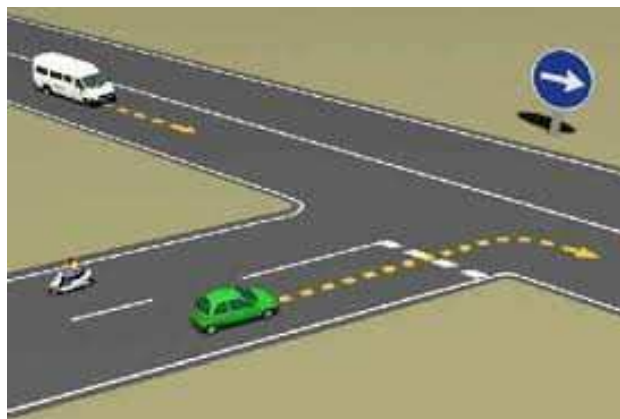

- ✓ El auto blanco
- El auto verde
- La moto

PREGUNTA 173.

USTED ESTÁ LLEGANDO A UN CRUCE DE CALLES SIN SEMÁFOROS NI POLICÍA, UNA PERSONA ESTÁ CRUZANDO POR LA SENDA PEATONAL. UD DEBE:

- ✓ Disminuir la marcha y tener cuidado
Parar y cederle el paso al peatón
Seguir y atravesar el cruce, porque tiene prioridad

PREGUNTA 174.

AL EFECTUAR UN GIRO EN UNA BOCACALLE ESTANDO ENCENDIDA LA LUZ VERDE DEL SEMÁFORO, ENTRE EL CONDUCTOR Y EL PEATÓN ¿QUIÉN TIENE PRIORIDAD DE PASO?

- ✓ **El peatón**
El conductor
Es indistinto

PREGUNTA 175.

SI AL APROXIMARSE A UNA BOCACALLE SIN SEMÁFORO, USTED ADVIERTE QUE UN PEATÓN PRETENDE EFECTUAR EL CRUCE DESDE SU IZQUIERDA HACIA SU DERECHA ¿QUÉ DEBERÍA HACER?

- ✓ **Cederle el paso, pues el peatón tiene prioridad**
Avanzar a velocidad precautoria, pues solo tiene prioridad aquel que viene por la derecha
La prioridad de paso es del vehículo ya que su marcha es más difícil de controlar

PREGUNTA 176.

¿QUÉ DEBE HACER CUANDO EL AUTOMÓVIL QUE ESTÁ DELANTE SUYO ESTÁ ESPERANDO PARA DOBLAR A LA IZQUIERDA?

- ✓ **Realizar el sobrepaso por la derecha colocando luz de giro y observando por los espejos**
Realizar el sobrepaso con cuidado por la izquierda
Tocar bocina para indicarle que siga

PREGUNTA 177.

¿CUÁL ES LA CONDUCTA A SEGUIR FRENTE A UNA SEÑAL DE “CEDA EL PASO”?

- ✓ Ceder el paso al transporte público
Debemos bajar la velocidad y ceder el paso al vehículo que circula por la otra vía
No avanzar

PREGUNTA 178.

ANTE UN CARTEL DE “PARE” ¿CUÁL ES LA CONDUCTA A SEGUIR?

- Continuar la marcha porque tiene prioridad de paso
disminuir la marcha para observar el tránsito
- ✓ **Detener el vehículo en forma total y seguir solo cuando no circule ningún vehículo por la otra vía, ni este cruzando un peatón**

PREGUNTA 179.

¿DÓNDE ESTÁ PROHIBIDO ADELANTARSE?

En los tramos de una ruta en donde la señalización horizontal sea una línea continua
En autopistas y semiautopistas

- ✓ En puentes, túneles, pasos a nivel, bocacalles y curvas.

PREGUNTA 180.

¿QUÉ SEÑALES VERTICALES (CARTELES) NOS INDICAN QUE NO TENEMOS PRIORIDAD DE PASO EN UN CRUCE O BOCACALLE SIN SEMÁFORO?

- ✓ Señal de pare o ceda el paso
Señal de prohibido retomar
Señal de contramano o dirección obligatoria

PREGUNTA 181.

USTED HA ADELANTADO A OTRO VEHÍCULO EN UNA INTERSECCIÓN ¿ES CORRECTO SU COMPORTAMIENTO?

- ✓ Sí, porque en este caso tengo prioridad de paso en la intersección
No, porque en las intersecciones siempre está prohibido adelantar
En la esquina, por la prolongación de la vereda sobre la calle.

PREGUNTA 182.

¿QUÉ INFRACCIÓN ESTÁ COMETIENDO ESTE MICRO?



- ✓ Sobrepaso indebido (doble línea amarilla)
Exceso de velocidad
Invasión de carril

PREGUNTA 183.

EN UNA VÍA MULTICARRIL, LOS VEHÍCULOS DE PASAJEROS Y DE CARGA, SALVO AUTOMÓVILES Y CAMIONETAS, DEBEN CIRCULAR:

- ✓ Únicamente por el carril derecho
- ✓ Únicamente por el carril derecho, pero pueden utilizar el carril inmediato a su izquierda para maniobras de sobrepaso
- No tienen una regulación especial

PREGUNTA 184.

ADELANTARSE EN UNA CURVA ¿ESTÁ PERMITIDO?

- Solo si la curva no es muy cerrada
- Solo si no viene un vehículo en sentido contrario
- ✓ No, está prohibido

PREGUNTA 185.

¿QUÉ MEDIDAS DE PRECAUCIÓN SE DEBEN TOMAR AL CONDUCIR EN CASO DE LLUVIA EN RUTA?

- Colocar luces altas o de largo alcance para aumentar la visibilidad
- ✓ Disminuir la velocidad y aumentar la distancia entre vehículos
- Detener el vehículo sobre la banquina para resguardo

CONDUCCIÓN / PREGUNTAS FRECUENTES

PREGUNTA 186.

ESTACIONAR EN DOBLE FILA ESTÁ PERMITIDO ÚNICAMENTE:

- En días de lluvia, frente a establecimientos escolares.
- Si pongo las balizas está permitido
- ✓ No está permitido el estacionamiento en doble fila.

PREGUNTA 187.

EN ZONA RURAL, CUANDO UN PEATÓN TRANSITA POR LA BANQUINA ¿POR QUÉ LADO DEBE CAMINAR?

- ✓ Caminar en sentido contrario al tránsito que viene hacia él
- Transitar lo más próximo a la ruta
- Caminar en el mismo sentido que el tránsito

PREGUNTA 188.

¿POR DÓNDE TIENEN PERMITIDA LA CIRCULACIÓN LOS CICLISTAS?

- En los tramos de arterias con ciclo carriles o ciclo vías deben circular exclusivamente por ellas.
- Pueden circular por cualquier arteria de la ciudad a excepción de autopistas y otras vías rápidas.
- ✓ Ambas son correctas

PREGUNTA 189.

SI UNA BICICLETA VIENE CIRCULANDO POR LA DERECHA ¿TIENE PRIORIDAD DE PASO, EN UN CRUCE DE CALLES, COMO SUCEDE CON LOS AUTOMÓVILES?

No, las bicicletas, al igual que cualquier vehículo de tracción a sangre o cuando se conduzcan animales, no tienen prioridad de paso en las encrucijadas aunque circulen por la derecha

- ✓ Si, tiene prioridad
Solo en avenidas

PREGUNTA 190.

¿QUÉ SE DEBE EVITAR AL CIRCULAR EN BICICLETA?

Usar auriculares y dispositivos electrónicos, que afecten la concentración
Usar ropa oscura y suelta

- ✓ Ambas respuestas son correctas

PREGUNTA 191.

¿ESTÁ PERMITIDO ESTACIONAR EL VEHÍCULO SOBRE LA ACERA (VEREDA) PARA BAJAR A ABRIR O CERRAR EL ACCESO A UN GARAJE?

- ✓ No
Solo por poco tiempo
Solo si la acera es ancha

PREGUNTA 192.

¿ESTÁ PERMITIDO DETENER UN VEHÍCULO SOBRE LA SENDA PEATONAL?

- ✓ No
Si
Según los casos

PREGUNTA 193.

ANTE LA PRESENCIA DE BANCOS DE NIEBLA Y A FIN DE REDUCIR RIESGOS ¿QUÉ ES LO QUE SE RECOMIENDA?

- ✓ Utilizar las luces rompe niebla, lo cual es suficiente porque permite ampliar la visibilidad del conductor
Conducir con ambas manos en el volante, reducir la velocidad, aumentar la distancia entre vehículos y utilizar las luces correspondientes
Detenerse en la banquina hasta que levante el banco de niebla

PREGUNTA 194.

¿QUÉ ES UN CARRIL DE ACELERACIÓN?

- ✓ Es el carril derecho de una autopista
Es el carril de incorporación a una autopista
Es el carril izquierdo de una autopista

PREGUNTA 195.

¿QUÉ SIGNIFICA EL TERMINO HIDROPLANEAO (ACUAPLANING)?

- ✓ Que las cubiertas comienzan a desplazarse únicamente sobre una película de aceite
- ✓ Que las cubiertas comienzan a desplazarse únicamente sobre una película de agua
- Es el plazo de vida útil del vehículo

PREGUNTA 196.

¿CUÁL ES LA CAUSA MÁS COMÚN PARA QUE SE DÉ EL EFECTO ACUAPLANING?

- Frenos en mal estado
- ✓ Exceso de velocidad en relación al estado de la calzada
- Fallas en el sistema de dirección

PREGUNTA 197.

¿QUÉ REQUISITOS DEBE REUNIR UNA VÍA DE CIRCULACIÓN (A DIFERENCIA DE UNA AUTOPISTA) PARA SER CONSIDERADA UNA SEMIAUTOPISTA (AUTOVÍA)?

- ✓ Tener cruces a nivel
- Tener semáforos y peaje
- Ser elevadas y con dos carriles por mano

PREGUNTA 198.

¿QUIÉN TIENE PRIORIDAD DE PASO EN UNA ROTONDA?

- El que circula desde la derecha
- ✓ El que circula por la rotonda.
- Depende del porte del vehículo

PREGUNTA 199.

CUANDO NO HAY UNA SENDA PEATONAL MARCADA EN EL PISO ¿POR DÓNDE DEBEMOS CRUZAR LAS CALLES?

- A mitad de cuadra
- En coincidencia con las paradas de transporte
- ✓ En la esquina, por la prolongación de la vereda sobre la calle.

PREGUNTA 200.

AL ATRAVESAR TÚNELES O PUENTES EN UNA RUTA ¿ESTÁ PERMITIDO ADELANTARSE A OTRO VEHÍCULO?

- Si
- ✓ No
- Según los días y horas

PREGUNTA 201.

SI PARA ADELANTAR DEBE INVADIR UN CARRIL EXCLUSIVO PARA ÓMNIBUS Y TAXIS ¿LE ESTÁ PERMITIDO REALIZAR LA MANIOBRA?

- ✓ No, porque está prohibido utilizar dicho carril
- Si, cuando la línea longitudinal del lado exterior de este carril sea continua
- Si, esta tipo de maniobras siempre están permitidas

PREGUNTA 202.

SI USTED SE ENCUENTRA CIRCULANDO EN UNA RUTA Y OBSERVA VARIOS VEHÍCULOS ENCOLUMNADOS, LA PRIORIDAD DE PASO PARA EL ADELANTAMIENTO LA TIENE:

- El que circula último en la columna
- El que circula inmediatamente detrás del primero
- Ninguno tiene prioridad

PREGUNTA 203.

UN CICLOMOTOR QUE CIRCULE POR LA BANQUINA DE UNA AUTOPISTA ¿PUEDE POR ELLA ADELANTARSE A UN AUTOMÓVIL?

- Sí, porque no interferirá en la circulación del otro vehículo
- No, el adelantamiento se debe realizar siempre por la izquierda
- A un ciclomotor le está prohibido circular por autopistas

PREGUNTA 204.

SEGÚN LAS REGLAS CONTENIDAS EN LA LEY NACIONAL N° 24.449 SOBRE ESTACIONAMIENTO, LOS ÓMNIBUS, MICROBÚS, CASA RODANTE, CAMIÓN, ACOPLADO, SEMIACOPLADO O MAQUINARIA ESPECIAL ¿PUEDEN ESTACIONAR EN LAS ZONAS URBANAS?

- No
- Si
- No, excepto en los lugares que habilite a tal fin la autoridad local mediante la señalización pertinente

PREGUNTA 205.

SEGÚN LAS DISPOSICIONES DE LA LEY NACIONAL N° 24.449 RELATIVAS A ADELANTAMIENTO DE VEHÍCULOS, PARA INDICAR A LOS VEHÍCULOS POSTERIORES LA INCONVENIENCIA DE ADELANTARSE, SE PONDRÁ:

- La luz de giro izquierda, ante la cual los mismos se abstendrán del sobrepaso
- La luz de giro derecha, ante la cual los mismos se abstendrán del sobrepaso
- La baliza, ante la cual los mismos se abstendrán del sobrepaso

PREGUNTA 206.

DESPUÉS DE UN ADELANTAMIENTO ¿USTED TIENE LA OBLIGACIÓN DE SEÑALIZAR LA MANIOBRA DE VOLVER AL CARRIL DERECHO?

- Sí, porque altero de nuevo mi posición en la calzada
- No, porque cumplo sencillamente con una obligación
- No, es indiferente

PREGUNTA 207.

¿QUÉ DEBE HACER EL CONDUCTOR QUE TRANSITA POR UNA CALLE DE DOBLE SENTIDO DE CIRCULACIÓN Y ENCUENTRA ANTE EL SU MANO OBSTRUIDA EN EL MOMENTO QUE SE APROXIMA OTRO VEHÍCULO POR LA MANO CONTRARIA?

- Debe ceder el paso al otro vehículo
- Tiene derecho a pasar primero
- No existe preferencia

PREGUNTA 208.

LOS VEHÍCULOS DE EMERGENCIA ¿CUÁNDO TIENEN PRIORIDAD DE PASO?

- ✓ Siempre
Cuando están en una situación de emergencia
Cuando están en situación de emergencia y circulan por una avenida

PREGUNTA 209.

ANTE LA APROXIMACIÓN DE UN VEHÍCULO DE EMERGENCIA CON SUS SIRENAS ENCENDIDAS ¿HACIA QUÉ SECTOR ES RECOMENDABLE APARTARSE?

- ✓ Siempre a la izquierda
Sobre la derecha
Aumentar la velocidad y continuar en el carril

PREGUNTA 210.

LAS ÁREAS RESERVADAS PARA PERSONAS DISCAPACITADAS ¿CÓMO DEBEN SER UTILIZADAS?

- ✓ Para estacionar
Para ascenso y descenso de personas discapacitadas
Como cualquier reservado para subir o bajar cosas u objetos

PREGUNTA 211.

SI LA LUZ VERDE DEL SEMÁFORO NOS DA PASO EN UN CRUCE DE CALLES Y POR LA VÍA TRANSVERSAL AUN AVANZA ALGÚN VEHÍCULO ¿QUÉ DEBEMOS HACER?

- ✓ No iniciar el cruce, hasta que los demás vehículos hayan completado el suyo
Avanzar igual, porque la prioridad es nuestra al tener luz verde
Girar a la derecha o izquierda, según el sentido de circulación

PREGUNTA 212.

CUANDO SE DEBE CRUZAR LA VEREDA SALIENDO DE UN GARAJE HACIA LA VÍA PÚBLICA ¿DE QUIÉN SE PRESUME QUE ES LA RESPONSABILIDAD SI SE PRODUCE UN ACCIDENTE CON UN PEATÓN U OTRO VEHÍCULO?

- ✓ Del peatón, por no tomar la precaución al llegar a una salida de vehículos
Del conductor del otro vehículo, por no tener cuidado
Del conductor del vehículo que sale a la vía pública

PREGUNTA 213.

CUANDO SE ESTACIONA EN PROXIMIDAD DE UNA ESQUINA ¿QUÉ LÍNEA NO DEBE SUPERARSE?

- ✓ La línea peatonal
La línea imaginaria de prolongación de ochava
La línea de edificación transversal

PREGUNTA 214.

SI USTED ACABA DE SALIR DE UNA CALLE INUNDADA ¿QUÉ ES LO PRIMERO QUE DEBERÍA HACER?

- ✓ **Revisar el funcionamiento de sus frenos**
Activar el limpia parabrisas
Detenerse y revisar sus neumáticos

PREGUNTA 215.

COMO CONDUCTOR DE AUTOMÓVIL, USTED DEBE TENER ESPECIAL CUIDADO CON MOTOCICLETAS Y BICICLETAS QUE CIRCULAN EN LA VÍA PORQUE:

- ✓ **No respetan las señales de tránsito**
Son pequeñas y difíciles de ver
No pagar patente ni seguro

PREGUNTA 216.

SI USTED DEBE ESTACIONAR EN UNA CALLE CON BAJADA EN PENDIENTE PRONUNCIADA ¿QUÉ RECAUDO DEBE TOMAR?

- ✓ **Estacionar detrás de otro auto**
Dejar el volante girado hacia la acera y el freno de mano puesto
Estacionar con dos ruedas sobre la acera

PREGUNTA 217.

AL ESTAR ESTACIONADO ¿QUÉ DEBERÍA HACER USTED JUSTO ANTES DE PONER SU VEHÍCULO EN MOVIMIENTO?

- ✓ **Mirar alrededor y chequear sus puntos ciegos**
Seleccionar primera marcha
Señalizar su maniobra

PREGUNTA 218.

LA PRESENCIA DE UN NIÑO EN LA CALLE REPRESENTA EN SI UNA SEÑAL DE ALERTA, LA RESPONSABILIDAD DE EVITAR UN ACCIDENTE ES DE:

- ✓ **El niño**
El conductor
Ninguno de los dos